

FICHA No: 020		SECRETARIA DE PLANEACION DISTRITAL (SPD) INVENTARIO BIC / DECRETO 606 DEL AÑO 2001 DIRECCION DE PATRIMONIO Y RENOVACION URBANA CONTRATO DE CONSULTORIA No.126/2010	CARLOS HUGO GARZON YEPES Arquitecto – Magister en Estudio y Restauración de Monumentos Arquitectónicos <small>Carrera 7 No 17 – 01 Of. 919. Bogotá - Colombia Tel: 334 58 24 / 622 56 58 - Cel: 310 310 68 38 E-MAIL: carloshgarzonarquitectos@gmail.com</small>	
Chip Catastral AAA0082T50M				

1. IDENTIFICACION	BARRIO: La Soledad	CODIGO FICHA: 007101-006-11
--------------------------	---------------------------	------------------------------------

NOMBRE DEL BIEN:	clasificación arquitectónica:	Arquitectura habitacional / vivienda / unifamiliar
OTROS NOMBRES		
MODALIDAD:	Inmueble de Interés Cultural (IIC) X	Sector de Interés Cultural (SIC)
APLICACIÓN:	Inmueble de Interés Cultural (IIC) X	Sector antiguo(SA)
	Sector Vivienda en Serie (SVS)	Sector de Desarrollo Individual(SDI)
	Sector con agrupaciones y conjuntos(SAC)	Monumentos conmemorativos y artísticos (MCA)
CATEGORÍA:	Dec. 606/2001: Conservación tipológica (CT) X	Restitución parcial (RP)
	Categoría Monumental (CM)	Restitución total (RT)
	Dec. 678/1994 Conservación Monumental (A)	Conservación Arquitectónica (B)
DECLARATORIA:	Tiene Declaratoria como BIC? X	Declaratorias Anteriores:
	Acto Administrativo de la Declaratoria:	
	Ámbito de la Declaratoria: Distrital	Normativa: Decreto 606 / 2001 - UPZ 101 Teusaquillo

2. LOCALIZACION	ON (Numero Licencia de Construcción):
------------------------	--

Departamento:	Cundinamarca	Municipio:	Bogotá	Dirección antigua:	Clle. 37 # 19-07	Dirección actual:	Clle. 37 # 19-07
Localidad:	Teusaquillo	No. Localidad:	13	UPZ:	Teusaquillo	No. UPZ:	101
Barrio:	La Soledad	Cód.. Barrio:	7101	Coordenadas: X=	100457,44	Y=	103299,36
Decreto / Plancha No.	492/2007 PLANCHA 4	No. MANZANA:	6	No. PREDIO:	11	Ced. CATASTRAL:	36 19 12
						Mat. INMOBILIARIA:	00272229

PLANO DE LOCALIZACIÓN	TRAMA URBANA	FOTOGRAFÍA (Contexto/Predio)
------------------------------	---------------------	-------------------------------------







3. ORIGEN

FECHA:	1936	SIGLO:	XX	FUNDADOR:	Amalia Vélez de Mesa	CLASIFICACION TIPOL.:	Transición
DISEÑADOR:		CONSTRUCTOR:		USO ORIGINAL:	Habitacional NPH		

RESEÑA HISTÓRICA: Edificación construida en el barrio La Soledad, el cual se configuró en su trazado urbano a inicios de la década de 1940 con un trazado orgánico que se opone a la rígida retícula colonial con filosofía basada en la ciudad jardín. Este barrio fue asiento de una comunidad de inmigrantes provenientes de Alemania, Holanda, Suiza y Austria principalmente. El edificio corresponde a una vivienda unifamiliar diseñada y construida en 1936, sin que haya registro certero de su autor. Su lenguaje arquitectónico corresponde a un estilo bávaro anterior al advenimiento de la arquitectura moderna y se constituye en una de las edificaciones más antiguas del sector, correspondiente más al desarrollo urbano de Teusaquillo o La Magdalena que al de La Soledad.

4. OCUPACION ACTUAL

TIPO DE OCUPACIÓN:	Propiedad Pública:	Propiedad Privada: X	Posesión:	Tenencia:	Otro:	Cual?
DATOS PROPIETARIO:	Nombre o Razón Social:	Jaime Armando Pulido Ávila	Tipo Doc.:	CC	No. Documento:	17189778
	Dirección:		Teléfono:		E-mail:	
DATOS OCUPANTE:	Nombre o Razón Social:	Edificio deshabitado	Tipo Doc.:		No. Documento:	
	Dirección:		Teléfono:		E-mail:	
Observaciones:	No se tuvo acceso al inmueble	Base Cartográfica:	Información Cartográfica:	SINUPOT / UPZ 101	Fuentes Documentales:	BOLETIN CATASTRAL

FICHA No: 020		SECRETARIA DE PLANEACION DISTRITAL (SPD) INVENTARIO BIC / DECRETO 606 DEL AÑO 2001 DIRECCION DE PATRIMONIO Y RENOVACION URBANA CONTRATO DE CONSULTORIA No.126/2010	CARLOS HUGO GARZON YEPES Arquitecto – Magíster en Estudio y Restauración de Monumentos Arquitectónicos  Carrera 7 No 17 – 01 Of. 919. Bogotá - Colombia Tel: 334 58 24 / 622 56 58 - Cel: 310 310 68 38 E-MAIL: carloshgarzonarquitectos@gmail.com
-------------------------	---	---	---

5. ASPECTO FISICO

CARACTERÍSTICAS:	Área del Predio: 284,4	Número de Pisos: 2 + ALT	Uso Actual: Oficinas NPH	Estrato: 0	Tipología: Continua: X	Aislada:	Mixta:
	Área total construida: 403,15	Área Antejardín: 82,82	Área Libre: 82,82	Área Lote: 284,4	Chip Catastral: AAA0082TSOM		

DIAGNOSTICO GENERAL DEL ESTADO DE CONSERVACION: El inmueble presenta un adecuado mantenimiento en exteriores y en interiores. No presenta humedades ni fisuraciones que puedan representar amenazas para la conservación de la edificación y no se aprecian patologías constructivas. El estado de conservación es, en conclusión, bueno.

CRITERIOS DE CALIFICACION:	CARACTERISTICAS URBANISTICAS:	CARACTERISTICAS ARQUITECTONICAS:	CARACTERISTICAS AMBIENTALES:
Representar en alguna medida y de modo tangible o visible una o más épocas de la historia de la ciudad o una o más etapas de la arquitectura y/o urbanismo en el país.	X	El inmueble ha perdido el antejardín, generando un espacio que usualmente se utiliza como parqueo o como ampliación del espacio público. Las fachadas se integran con la línea de paramento generando una lectura de continuidad que, a pesar de las diferencias de materiales entre las edificaciones cercanas, permiten la percepción de un todo homogéneo.	Casa de dos pisos en esquina. El lenguaje de la edificación corresponde a un periodo de transición entre la arquitectura de estilo bávaro y la arquitectura moderna y presenta fachadas de volumetrías geométricamente simples y una implantación que colma la totalidad del frente del terreno. Las cubiertas son inclinadas y utilizan teja de barro. Los materiales mezclan pañetes y elementos de madera.
Ser un testimonio o documento importante en el proceso histórico de planificación o formación de la estructura física de la ciudad.	X		
Ser un ejemplo cultural importante de un tipo de edificación o conjunto arquitectónico.	X		
Constituir un hito de referencia urbana culturalmente significativo en la ciudad.			
Ser un ejemplo destacado de la obra de un arquitecto urbanista o de un grupo de estos de trayectoria reconocida a nivel nacional o internacional.			
estar relacionado con personajes o hechos significativos de la historia de la ciudad o del país			

DESCRIPCIÓN GENERAL: Edificio esquinero de dos pisos y altillo que ha perdido el antejardín al pavimentarlo. El volumen y las fachadas reflejan un estilo bávaro con cubiertas de gran inclinación en teja de barro manteniendo una fachada secundaria plana y una principal (de acceso) en donde un faldón de la cubierta unifica desde el primer piso hasta el altillo. Ambas fachadas tienen trabajo de piezas de madera montadas sobre planos de pañete y ventanearía que combina madera y lámina metálica.

DER. DE EDIFICABILIDAD / UPZ	101 - Teusaquillo	DER. DE PLUSVALIA	SI:	NO: X	PORCENTAJE EXENCION PREDIAL ACUERDO	10%
-------------------------------------	-------------------	--------------------------	-----	-------	--	-----

6. INTERVENCIONES

FECH. CONSTRUCCION:	1936	SIGLO:	XX	CONSTRUCTOR:		LIC. CONSTRUCCION:	s/n 5 Oct./1936	TIPO DE INTERVENCIÓN	Obra nueva
----------------------------	------	---------------	----	---------------------	--	---------------------------	-----------------	-----------------------------	------------

DESCRIPCIÓN DE LAS INTERVENCIONES: Construcción tipo unifamiliar de dos pisos y altillo - no presenta intervenciones de relevancia posteriores a la construcción original. Inmueble construido hace 74 años aproximadamente, presenta intervenciones propias que garantizan su mantenimiento y algunas por adecuación a nuevos usos.

ALTERACIONES A LA EDIFICACION VISIBLES DESDE EL EXTERIOR:	POSIBILIDADES DE INTERVENCIÓN:
No se aprecian alteraciones	Se deben conservar la implantación, la volumetría, la organización espacial y los elementos ornamentales. Se permite la modificación de los espacios internos del edificio, siempre y cuando mantenga la autenticidad de la estructura espacial.

7. VALORACION Y SIGNIFICACION CULTURAL DEL BIEN

VALOR PATRIMONIAL	CRITERIOS DE VALORACION	1	2	3	4	5	*Califique del 1 al 5 donde:	CRITERIOS DE VALORACION URBANOS:
VALOR HISTORICO	ANTIGÜEDAD				X		1. Malo	El inmueble se integra al trazado urbano por su altura y su implantación que respeta paramentos y antejardines. La presencia del inmueble dentro del sector hace parte de la memoria colectiva y conforma un paisaje urbano rico en variedad de edificaciones y lenguajes arquitectónicos que, sin embargo, se lee como un hecho continuo. La continuidad del espacio público es fundamental para comprender la integración del edificio a la ciudad.
	AUTORIA				X		2. Regular	
	AUTENTICIDAD					X	3. Aceptable	
VALOR ESTETICO FORMAL	CONSTITUCION DEL BIEN					X	4. Bueno	CRITERIOS DE LA ESTRUCTURA: La forma de construcción del inmueble refleja las técnicas que se introdujeron con el movimiento moderno, tales como la prefabricación y la construcción de elementos en serie. Se mantiene el uso de la estructura de muros y se introducen algunas columnas como elementos puntuales. La estructura espacial muestra el proceso de racionalización y especialización de los espacios.
	FORMA					X	5. Excelente	
	ESTADO DE CONSERVACION					X		
VALOR SIMBOLICO	CONTEXTO AMBIENTAL					X	*Según Decreto 763 de 2009. Ley 1185 de 2008	CRITERIOS FORMALES: El inmueble es una muestra tardía del periodo de transición, en donde se da una evolución de las arquitecturas de estilo hacia la arquitectura moderna. Este periodo se caracteriza por la presencia de elementos historicistas dentro de arquitecturas con geometrías cada vez más puras y espacios que se van especializando de acuerdo con los elementos tecnológicos introducidos.
	CONTEXTO URBANO					X		
	CONTEXTO FISICO					X		
	REPRESENTATIVIDAD					X		CRITERIOS DE SIGNIFICACION: La conformación de un perfil urbano singular y continuo como el que se presenta en La Soledad hace parte de un paisaje urbano único que manifiesta un periodo histórico de transformaciones sociales, políticas y tecnológicas. La consolidación de este paisaje en un periodo de aproximadamente 10 años, incluyendo manifestaciones arquitectónicas variadas, hace cada edificación cobre importancia en la conformación de la memoria del lugar.

OBSERVACIONES GENERALES DE VALORACION / SIGNIFICACION CULTURAL DEL BIEN: El inmueble amerita su conservación cuidadosa tanto por sus características propias como por la manera como se integra con el entorno urbano.

FICHA No:
020
Chip Catastral
AAA0082T50M



SECRETARIA DE PLANEACION DISTRITAL (SPD)
INVENTARIO BIC / DECRETO 606 DEL AÑO 2001
DIRECCION DE PATRIMONIO Y RENOVACION URBANA
CONTRATO DE CONSULTORIA No.126/2010

CARLOS HUGO GARZON YEPES
Arquitecto – Magíster en Estudio y Restauración de Monumentos Arquitectónicos
Carrera 7 No 17 – 01 Of. 919. Bogotá - Colombia
Tel: 334 58 24 / 622 56 58 - Cel: 310 310 68 38
E-MAIL: carloshgarzonarquitectos@gmail.com



8. PLANOS ARQUITECTONICOS

ESQUEMA DE LEVANTAMIENTO: PLANTAS, ALZADOS, FACHADAS, CORTES.

PLANOS DE ARCHIVO

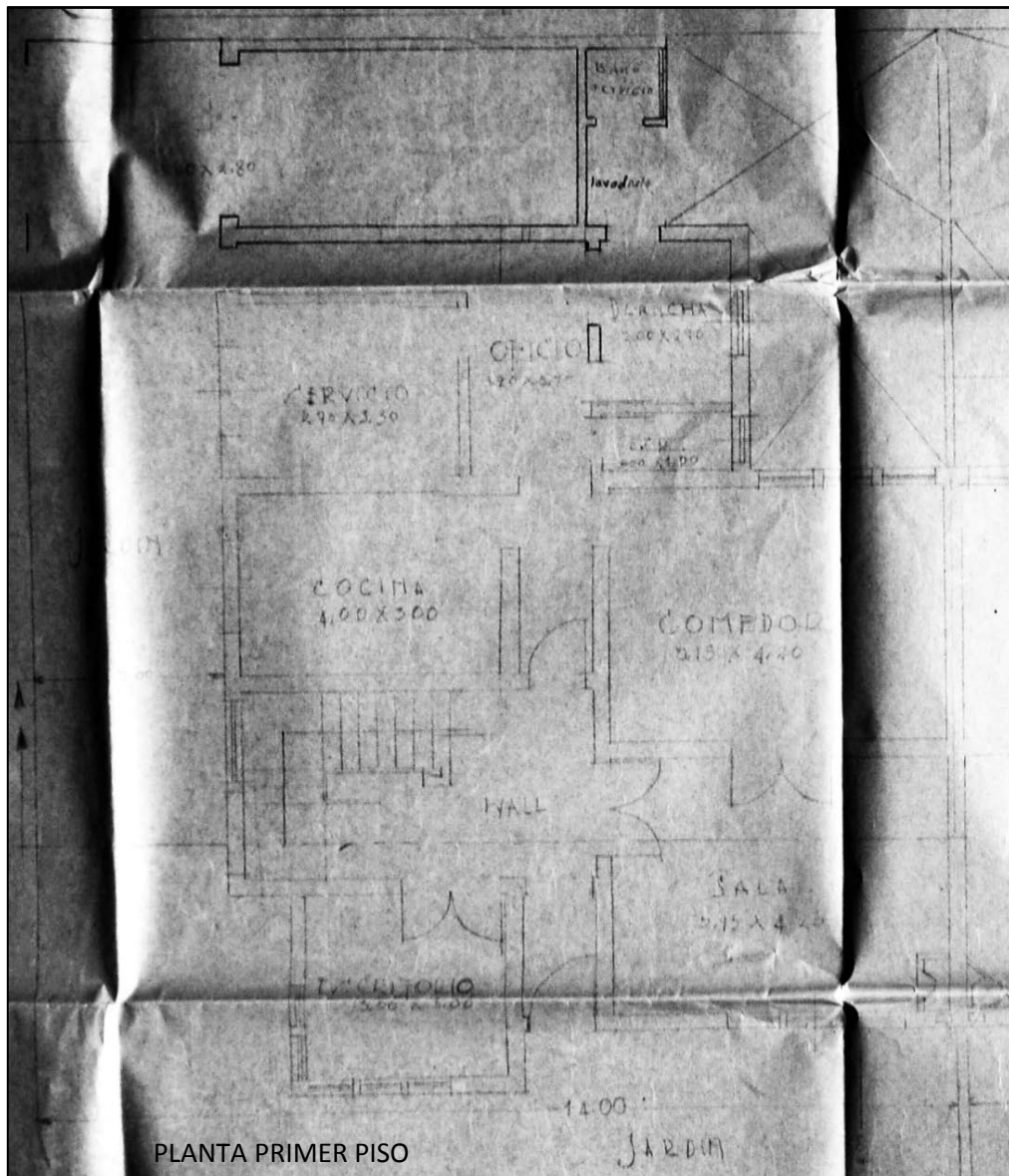

PLANTA PRIMER PISO

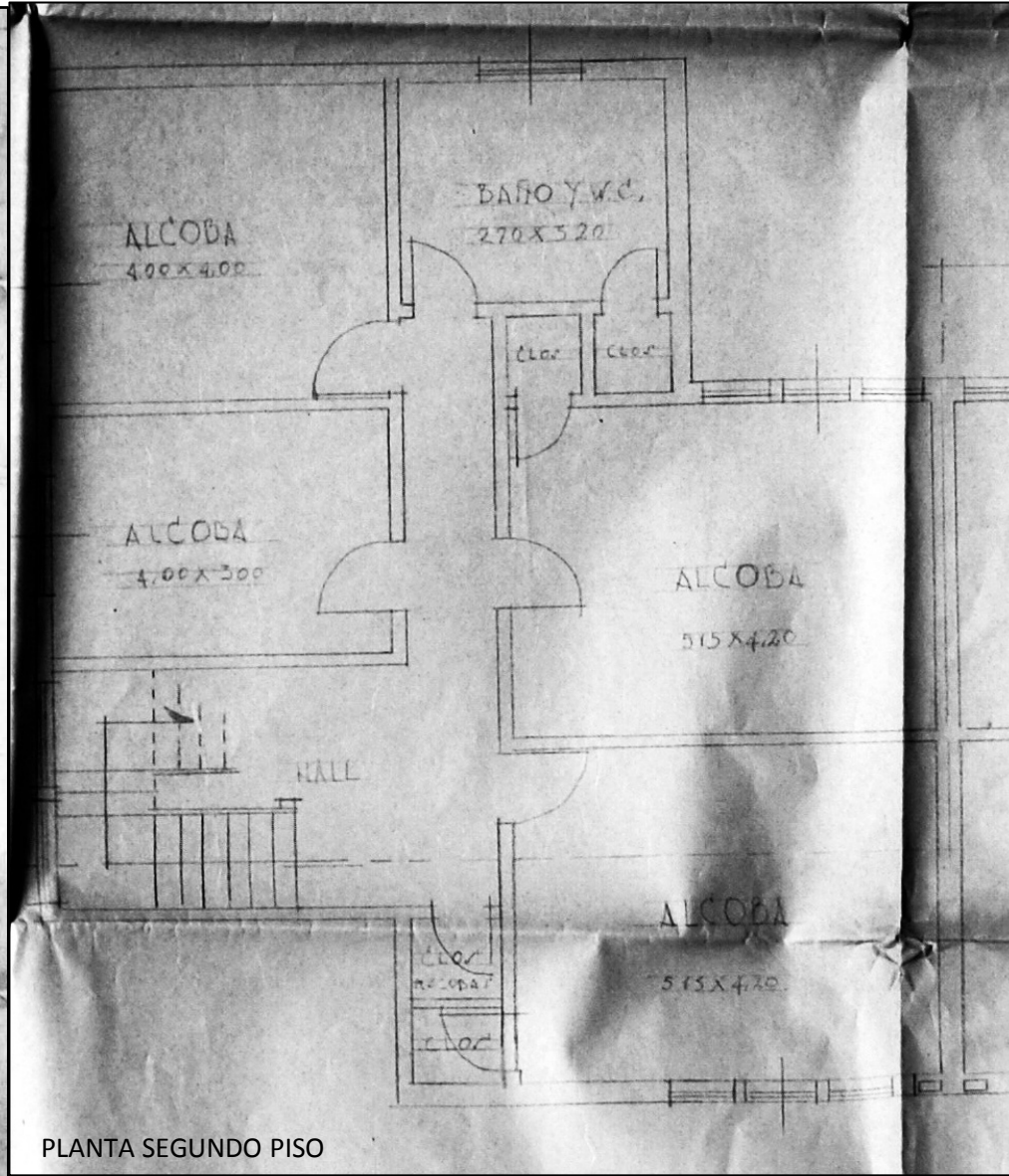

PLANTA SEGUNDO PISO

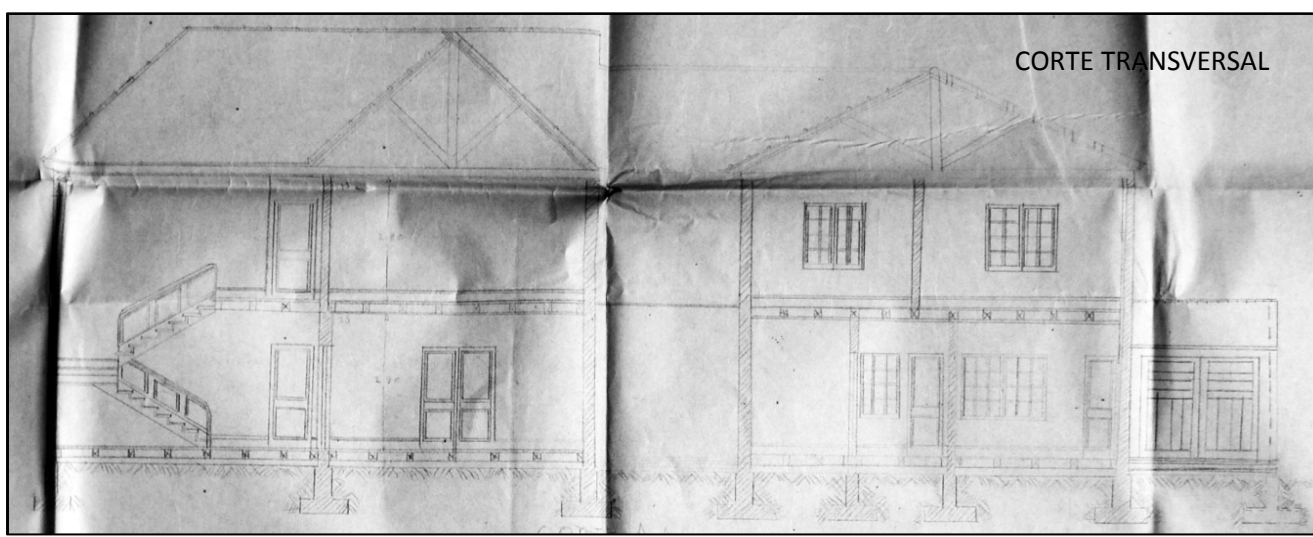
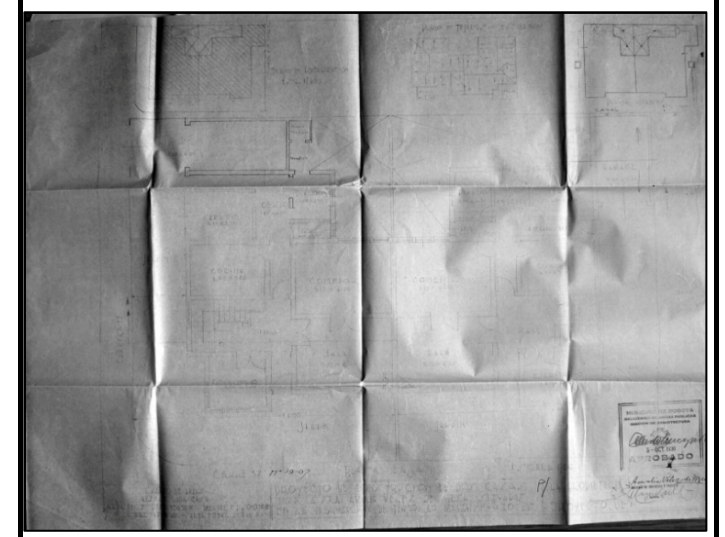
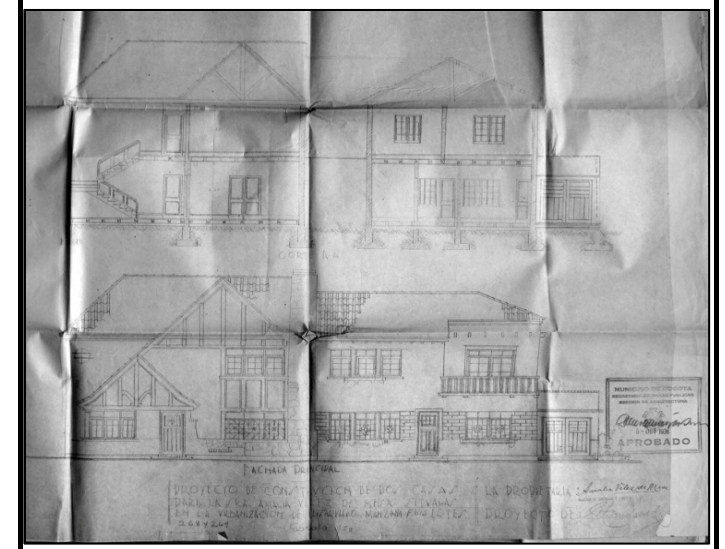

CORTE TRANSVERSAL

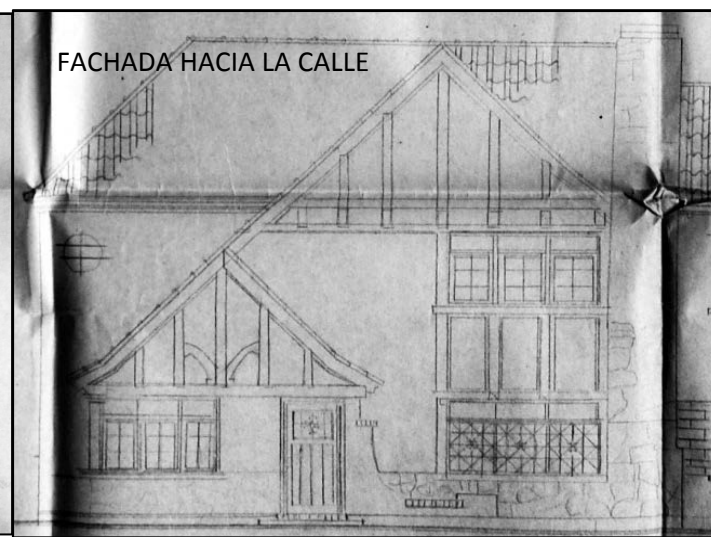

FACHADA HACIA LA CALLE

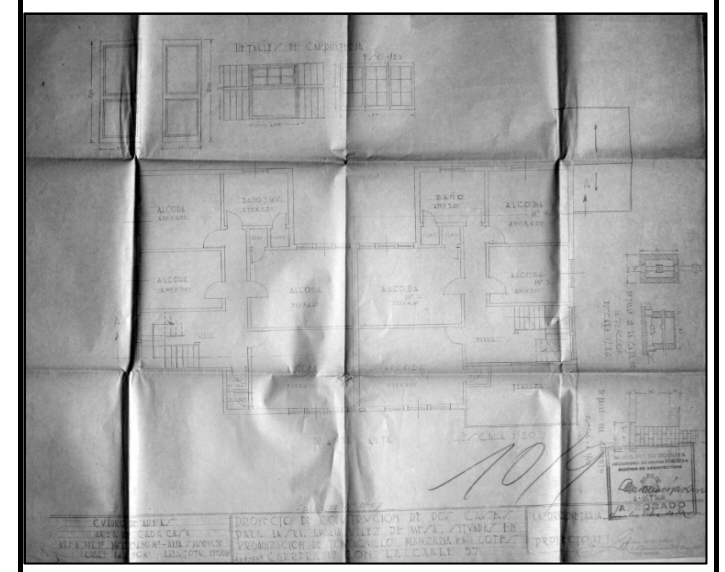

Observaciones:	No se tuvo acceso al inmueble	Base Cartografica:	Información Cartografica	Fuentes Documentales	ARCHIVO SDP
----------------	-------------------------------	--------------------	--------------------------	----------------------	-------------

9. REGISTRO FOTOGRAFICO



FOTOGRAFIAS DEL CONTEXTO



FOTOGRAFIAS DE ARCHIVO

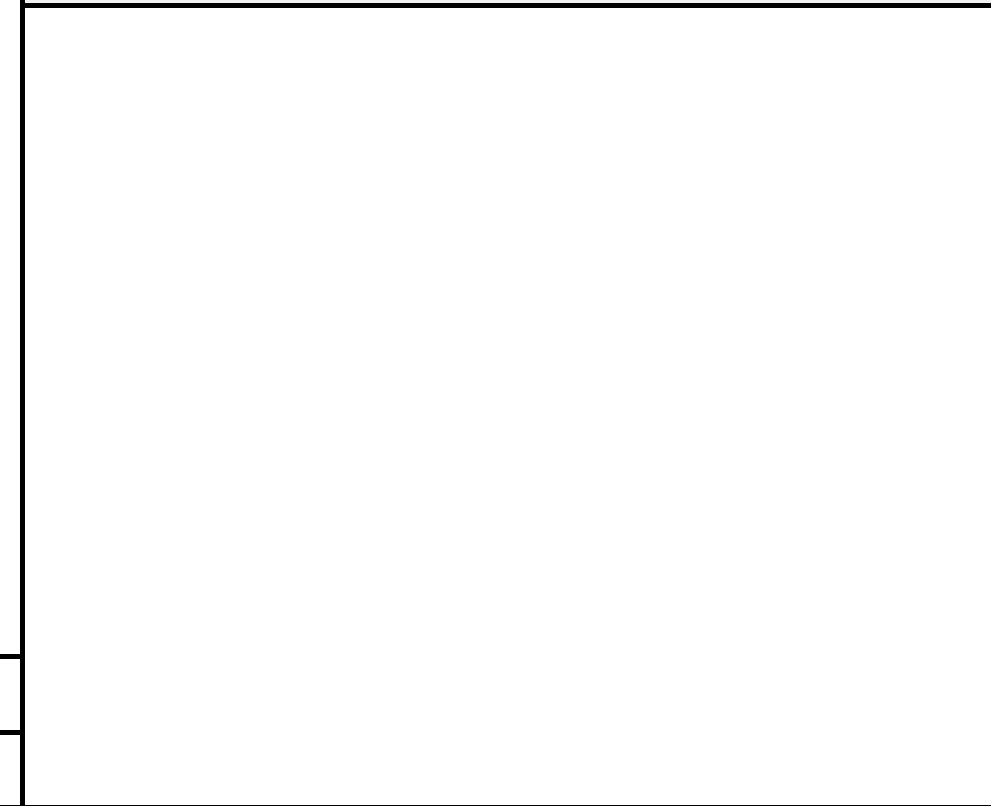

FUENTE DOCUMENTAL	
BIBLIOGRAFIA	

10. RESPONSABLE DEL INVENTARIO **FECHA DE ACTUALIZACION Dic 2010**

ENTIDAD CARLOS HUGO GARZON YEPES <small>Arquitecto Restaurador de Monumentos</small> 	Vo. Bo. DIRC. ESTUDIOS CARLOS HUGO GARZON YEPES	DILIGENCIÓ Arq. Gabriel Oñoro Vesga	REVISÓ Vo. Bo. INTERVENTORIA SDP
---	---	--	-------------------------------------